G8

Indagini geologiche di supporto al Piano Strutturale

Carta delle Aree storicamente allagate ed interventi previsti dal Piano di Bonifica

scala 1:10000

Prof. Geol. Carlo Alberto Garzonio
Gruppo di Lavoro:
Dott. Geol. M.Affuso, Dott. Ing. I.D'Urso, Dott. Ing. G. Gigli

Comune di Tavarnelle

PIANO STRUTTURALE

Approvato con deliberazione del Consiglio Comunale n.26 del 26 aprile 2004

Stefano Fusi, Sindaco
gruppo di lavoro
Paolo Baldeschi, Giovanni Maffei Cardellini, Alberto Montemagni, Daniele Pecchioli
con Pietro Bucciarelli, Ufficio Tecnico Comunale

aprile 2004

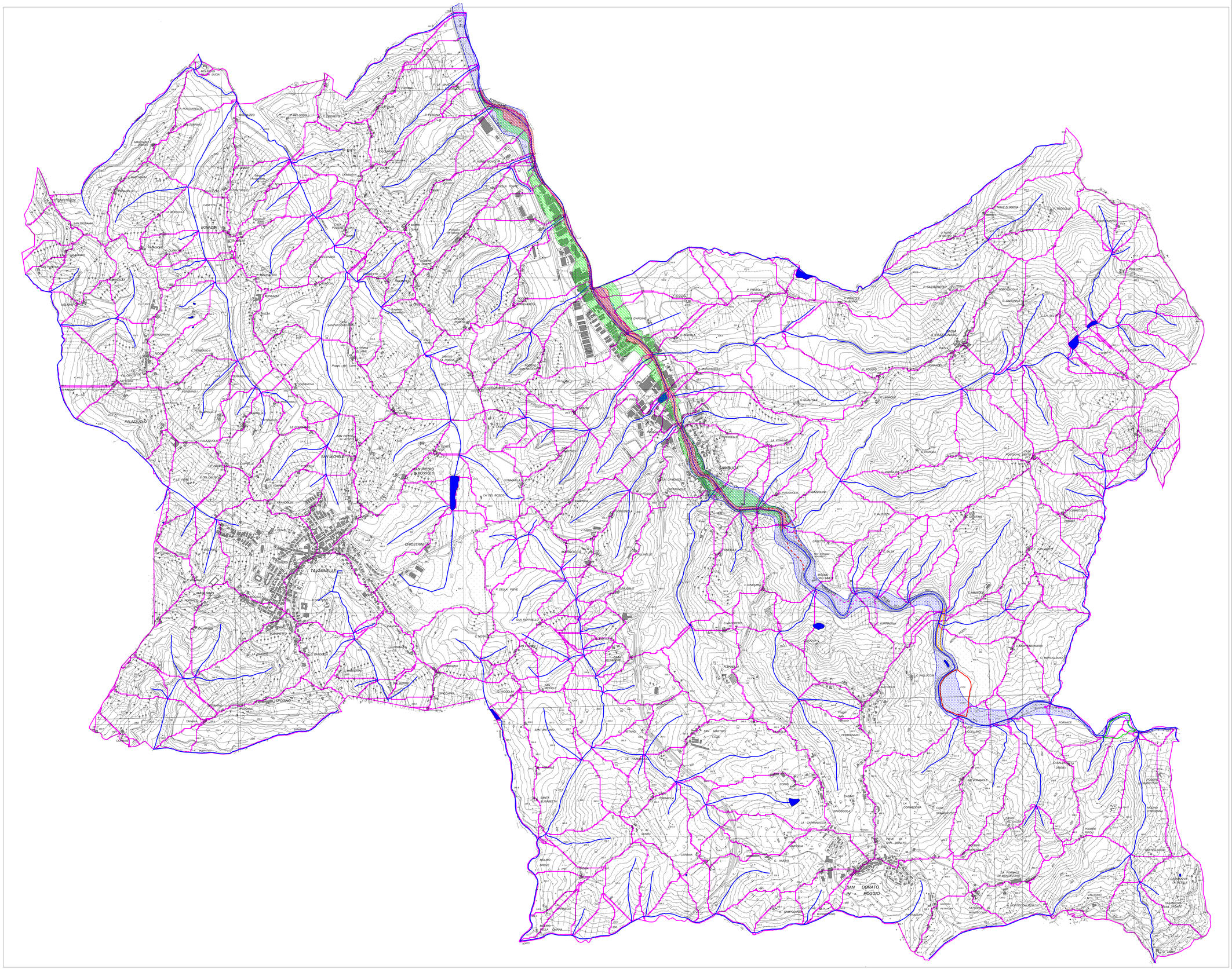
TAVARNELLE
SAMBUCA
SAN DONATO IN POGGIO
BONAZZA
SAN MICHELE
PALAZZUOLO
MARRUCCO
SAN RAFFAELLO
SAN MARTINO COSI
FORNACE
CASA COLLINO
PIEVE SAN DONATO
CASTELLACCIO
VALLICONI
MONTICCHIELLO
FATTORIA MONTECCHIO
CAMPOLUCCI
BUCCIARELLI
CAMPOLUCCIA
CASTELLO
LA CORNACCHIA
LA CAMPANUCCIA
CASA STRAMBUTTOLO
CASA CASTELLINI
LA FORNACE DI MONTECCHIO
CASA DI MONTICCHIELLO
CASA DI MONTICCHIELLO
LA VOMANUCCI
CASA SANTA ELISABETTA
SANTA ELISABETTA
SANTA FIORENZA
SAN VINCENZO
SAN MICHELE
SAN PIETRO IN BOSSOLO
SAN PIETRO IN VIGNOLI
SAN VINCENZO
SAN GIUSTINO
SAN GIUSTINO
SAN GIUSTIN