

COMUNE DI TAVARNELLE VAL DI PESA **REGOLAMENTO URBANISTICO**

AGGIORNAMENTO DELLA SCHEDATURA DEL PATRIMONIO EDILIZIO DEL TERRITORIO APERTO

n°	scheda	localizzazione	Piano strutturale	identificazione
786 C	non schedato	Spicciano Pod. della Pieve Strada comunale delle Casaglie	Crinali e fondovalli dell'Elsa (Subsist. 2) Edifici sparsi realizzati dopo il 1939	<input type="radio"/> catasto leopoldino <input type="radio"/> catasto d'impianto <input checked="" type="radio"/> C. T. R. / recente
		classificazione tipologica	stato di conservazione / destinazione	
		annesso	Pertinenza della casa principale	
		caratteristiche / elementi di pregio	elementi di degrado	

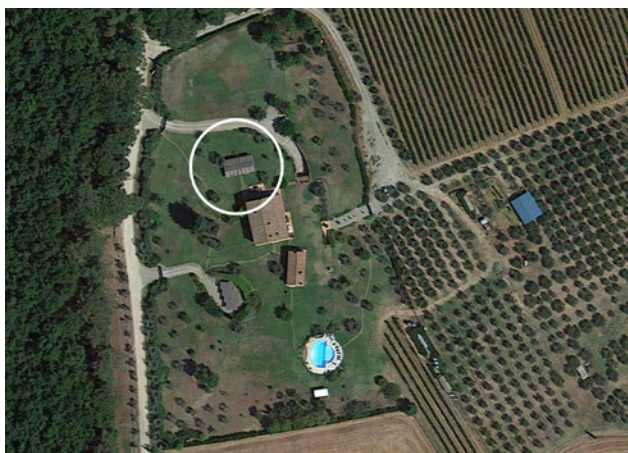

Intervento ammesso, indirizzi e prescrizioni

Art. 18l - Annesso