

COMUNE DI TAVARNELLE VAL DI PESA **REGOLAMENTO URBANISTICO**

AGGIORNAMENTO DELLA SCHEDATURA DEL PATRIMONIO EDILIZIO DEL TERRITORIO APERTO

n°	scheda	localizzazione	Piano strutturale	identificazione
372	H.42.1	Tavarnelle Fornace Baldini Strada del Cerro	Ambito del Virginio 1A Crinale della Romita Edifici sparsi esistenti al 1939	<input type="radio"/> catasto leopoldino <input checked="" type="radio"/> catasto d'impianto <input type="radio"/> C. T. R. / recente

classificazione tipologica	stato di conservazione / destinazione
edificio specialistico	Ristrutturato Residenza

caratteristiche / elementi di pregio	elementi di degrado
Fornace di mattoni	

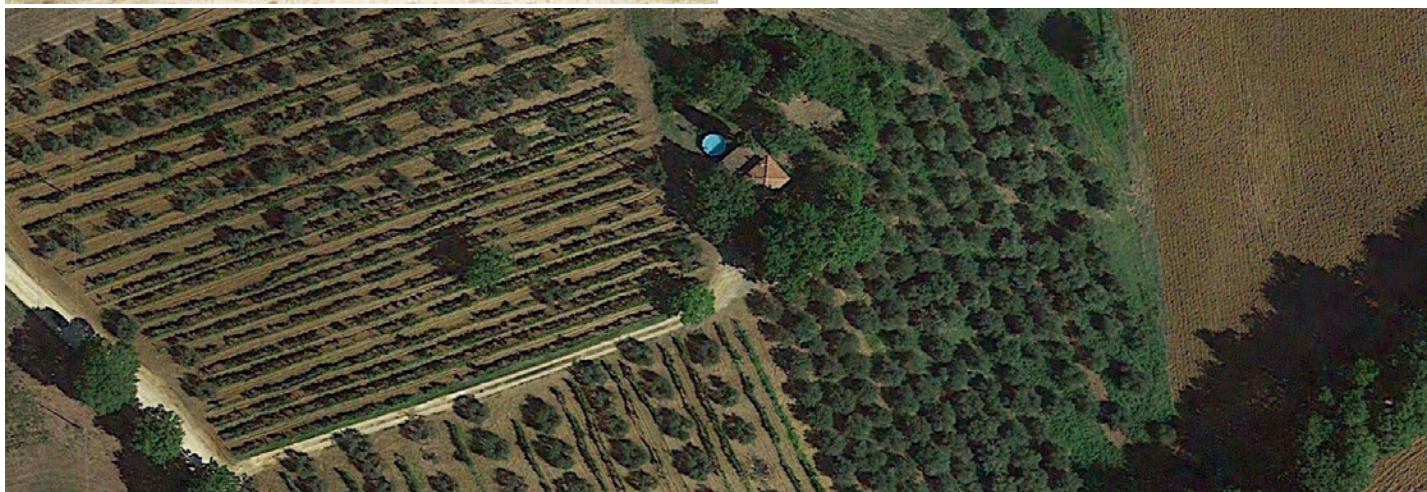

Intervento ammesso, indirizzi e prescrizioni

Art. 17c - Ristrutturazione edilizia conservativa