

COMUNE DI TAVARNELLE VAL DI PESA

REGOLAMENTO URBANISTICO

AGGIORNAMENTO DELLA SCHEDATURA DEL PATRIMONIO EDILIZIO DEL TERRITORIO APERTO

n°	scheda	localizzazione	Piano strutturale	identificazione
273 a	non schedato	Romita Strada Romita	Ambito del Virginio 1A Crinale della Romita Edifici sparsi costruiti dopo il 1939	<input type="radio"/> catasto leopoldino <input type="radio"/> catasto d'impianto <input checked="" type="radio"/> C. T. R. / recente

classificazione tipologica	stato di conservazione / destinazione
fabbricato recente residenziale	Residenziale

caratteristiche / elementi di pregio	elementi di degrado

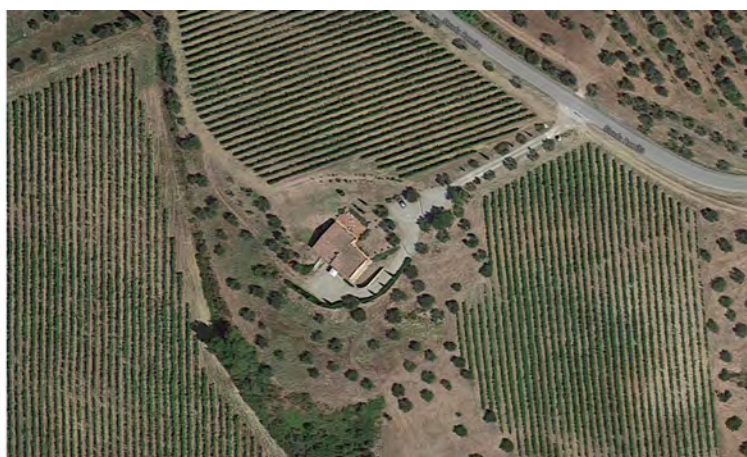

Intervento ammesso, indirizzi e prescrizioni

Art. 18g - Fabbricato recente residenziale
--