

COMUNE DI TAVARNELLE VAL DI PESA **REGOLAMENTO URBANISTICO**

AGGIORNAMENTO DELLA SCHEDATURA DEL PATRIMONIO EDILIZIO DEL TERRITORIO APERTO

n°	scheda	localizzazione	Piano strutturale	identificazione
84	C.28.2	Palazzolo Podere Muricci-Palazzolo Strada Palazzolo 43-44	Ambito del Virginio 1A Crinale di Noce Edifici sparsi esistenti al 1939	<input type="radio"/> catasto leopoldino <input checked="" type="radio"/> catasto d'impianto <input type="radio"/> C. T. R. / recente

classificazione tipologica	stato di conservazione / destinazione
rustico	Ristrutturato Residenza

caratteristiche / elementi di pregio	elementi di degrado

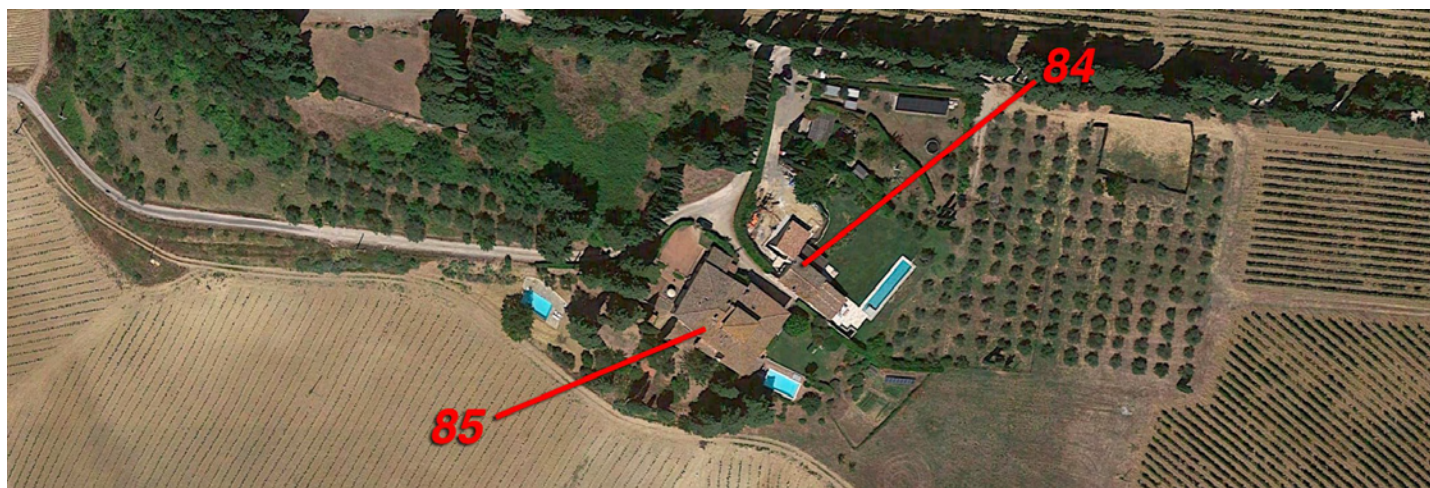

Intervento ammesso, indirizzi e prescrizioni

Art. 17f - Ristrutturazione edilizia conservativa
 Per la porzione recentemente edificata Art. 17f - Ristrutturazione edilizia ricostruttiva